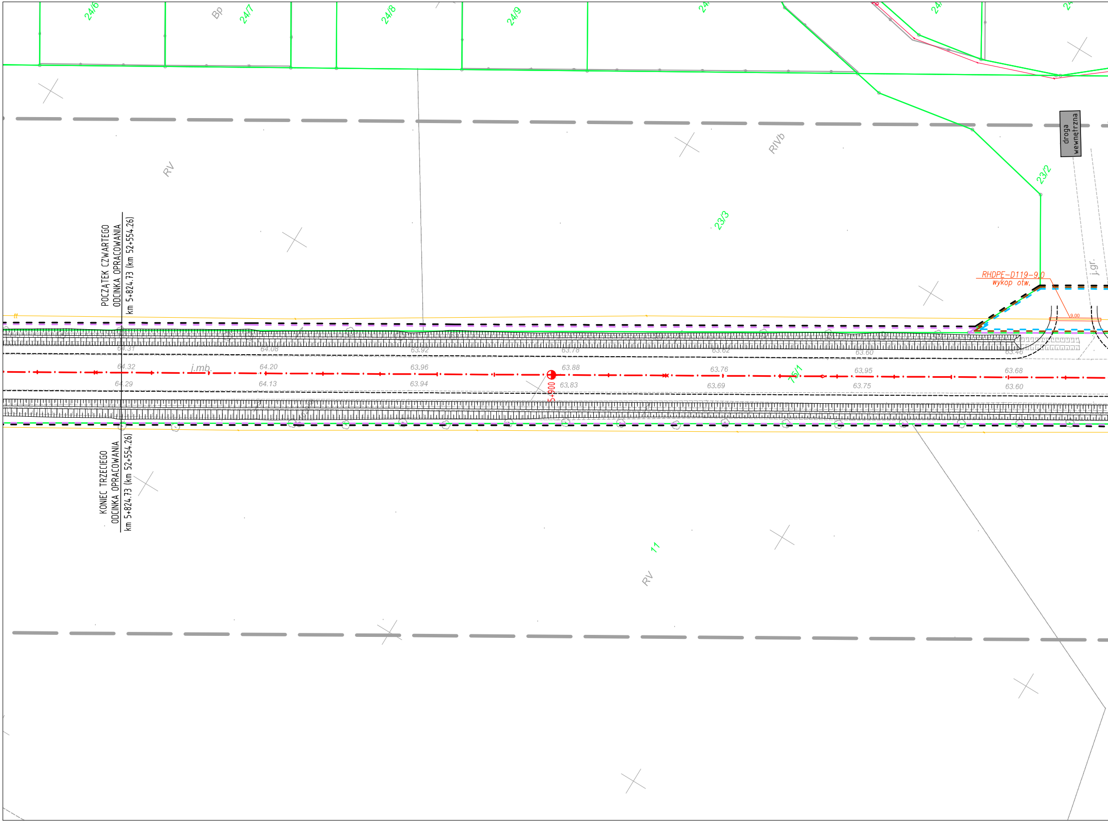
24/6
Bp
24/7
24/8
24/9
23/2
droga wewnętrzna
RIVb
RV
23/3
j.gr.
RHDPE-D119-9,0
wykop otw.
9,00
POCZĄTEK CZWARTEGO
ODCINKA OPRACOWANIA
km 5+824.73 (km 52+554.26)
KONIEC TRZECIEGO
ODCINKA OPRACOWANIA
km 5+824.73 (km 52+554.26)
j.mb.
64.31
64.32
64.29
64.08
64.20
64.13
63.92
63.96
63.94
63.78
63.88
63.83
5+900
63.62
63.76
63.69
75/1
63.60
63.95
63.75
63.46
63.68
63.60
11
RV

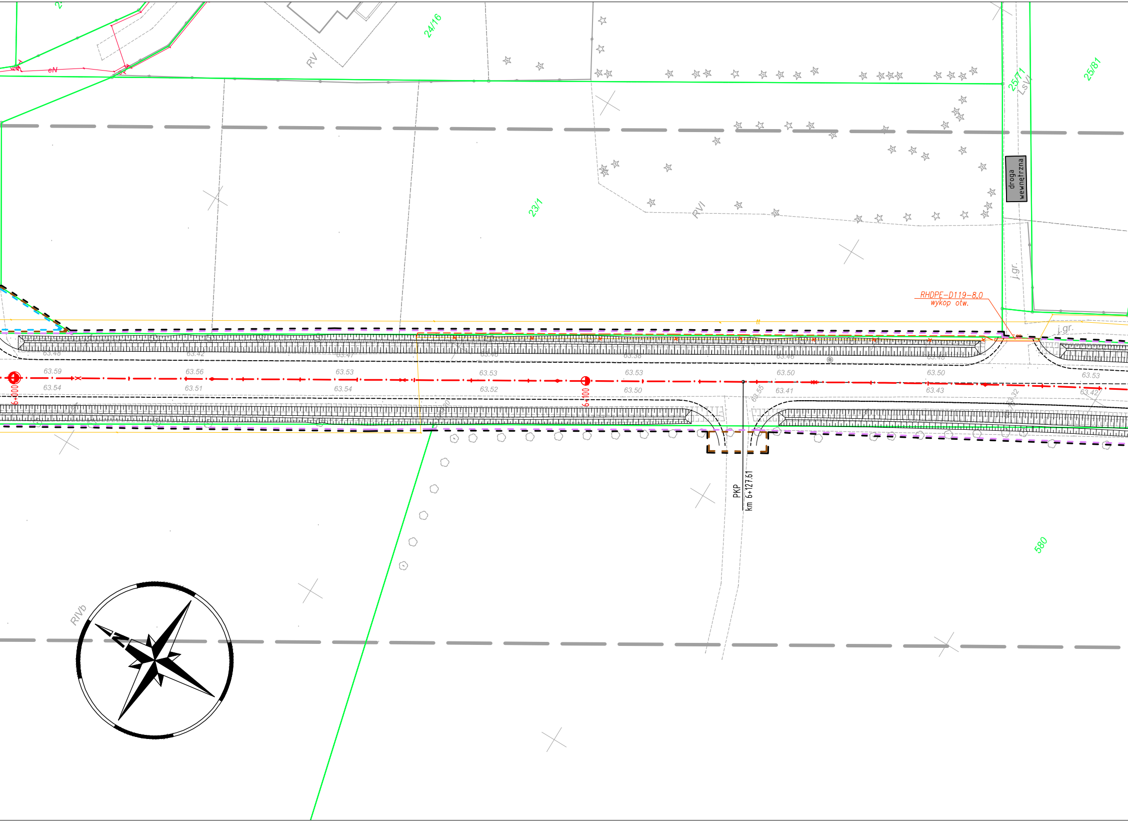

eN
RV
24/16
23/1
RVI
25/71
LsVI
25/81
droga wewnętrzna
j.gr.
RHDPE-D119-8,0
wykop otw.
j.gr.
63.48
63.42
63.47
63.46
63.38
63.46
63.48
63.59
63.56
63.53
63.53
63.53
63.50
63.50
63.53
63.54
63.51
63.54
63.52
63.50
63.41
63.43
63.42
63.55
63.32
6+000
6+100
PKP
km 6+127.61
580
RIVb

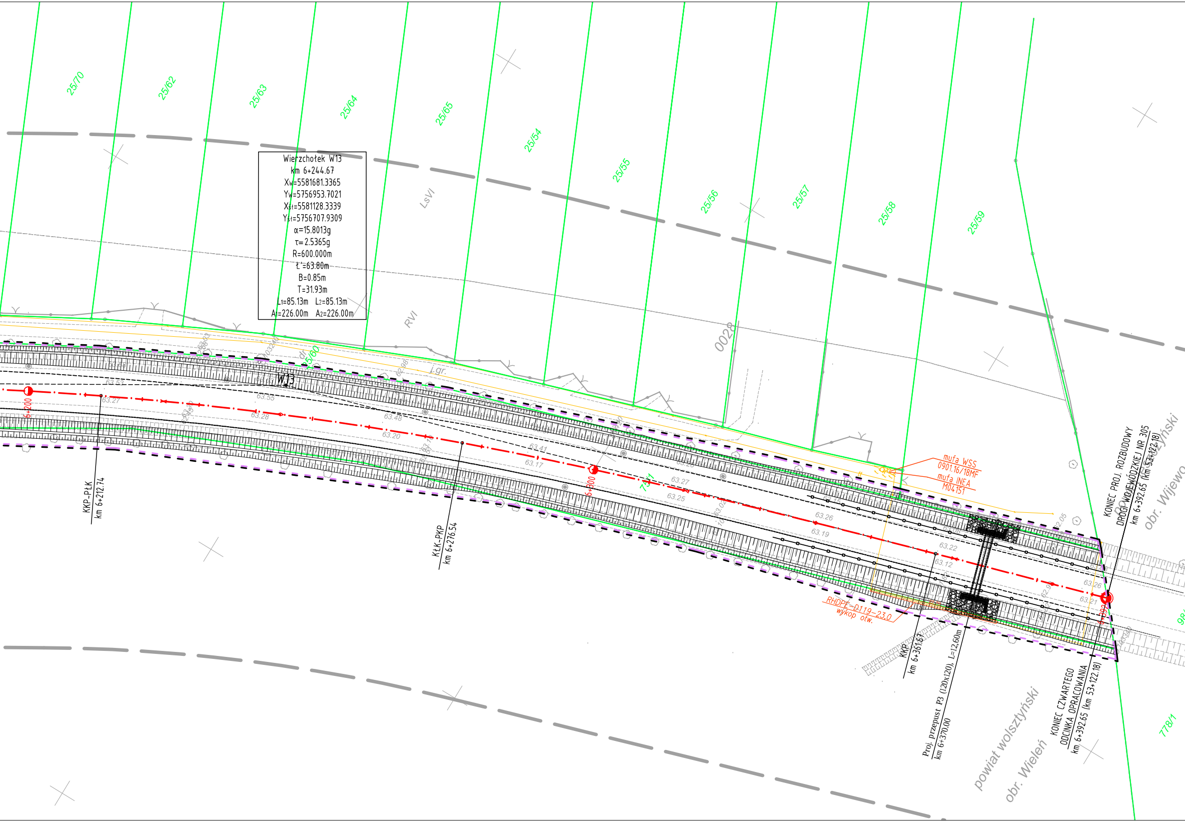
Wierzchołek W13
km 6+244.67
Xw=5581681.3365
Yw=5756953.7021
Xśł=5581128.3339
Yśł=5756707.9309
α=15.8013g
τ=2.5365g
R=600.000m
Ł'=63.80m
B=0.85m
T=31.93m
L1=85.13m L2=85.13m
A1=226.00m A2=226.00m
25/70
25/62
25/63
25/64
25/65
25/54
25/55
25/56
25/57
25/58
25/59
25/60
LsVI
RVI
0028
I.gr.
dr
W13
7/21
6+200
6+300
KKP-PŁK
km 6+212.74
KŁK-PKP
km 6+276.54
KKP
km 6+361.67
Proj. przepust P3 (120x120), L=12,60m
km 6+370.00
mufa WSS
0901.16/18MF
mufa INEA
M04151
RHDPE-D119-23.0
wykop otw.
KONIEC PROJ. ROZBUDOWY
DROGI WOJEWÓDZKIEJ NR 305
km 6+392.65 (km 53+122.18)
KONIEC CZWARTEGO
ODCINKA OPRACOWANIA
km 6+392.65 (km 53+122.18)
powiat wolsztyński
obr. Wieleń
obr. Wijewo
778/1
63.27
63.55
63.28
63.48
63.20
63.41
63.17
63.27
63.25
63.26
63.19
63.22
63.12
63.26
63.21
62.05

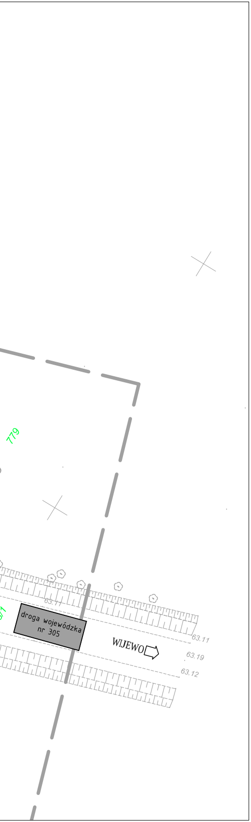
779
63.11
droga wojewódzka nr 305
WIJEWO
63.11
63.19
63.12

LEGENDA

- – – – linie określające granice terenu niezbędnego dla obiektów budowlanych, w tym:
  - – – – linie rozgraniczające teren drogi wojewódzkiej
  - – – – linie określające zakres budowy lub przebudowy innych dróg publicznych
  - – – – linie określające zakres budowy lub przebudowy sieci uzbrojenia terenu
  - – – – linie określające zakres budowy lub przebudowy zjazdów
  - – – – linie określające zakres rozbiórki istniejących obiektów budowlanych
  - – – – linie określające teren wód płynących zajęty na czas realizacji inwestycji

- —— istniejące granice działek
- 511/8 istniejące numery działek
- —·— projektowane osie dróg
- —— projektowany krawężnik 20x30cm
- – – – projektowany krawężnik 20x30cm obniżony
- - - - - projektowany krawężnik drogowy 12x25cm obniżony
- —— projektowany krawężnik trapezowy 15/21x30cm
- —— projektowany krawężnik granitowy 20x25cm
- —— projektowane obrzeże 8x30cm
- – – – projektowana krawędź jezdni
- —— projektowana krawędź pobocza
- ═ ═ ═ projektowany ściek z kostki
- ═══ projektowany ściek korytkowy
- ∿∿∿ projektowany mur oporowy
- —o—o— projektowana bariera ochronna N2W3
- ┼┼┼┼ projektowana barieroporęcz ochronna H2B
- ╨╨╨ projektowany przydrożny rów odparowujący

ELEMENTY SIECI TELEKOMUNIKACYJNEJ

- —— istniejąca sieć telekomunikacyjna doziemna
- —×—× istniejąca sieć telekomunikacyjna do demontażu
- ―o― istniejący słup telekomunikacyjny linii napowietrznej
- – – – projektowana sieć telekomunikacyjna doziemna
- ―o― projektowany słup telekomunikacyjny, drewniany h=8,5m
- – – – ist. przęsła do przełożenia na proj. słup linii napowietrznej
- ―▭― zabezpieczenie sieci rurą osłonową
- ―□― projektowana studnia kablowa

SMP projektanci sp.j.

SMP Projektanci Sp. j.
ul. Głuchowska 1
60-101 Poznań
www.smp.poznan.pl
e-mail: biuro@smp.poznan.pl
tel. 61 861 96 36, fax. 61 861 06 44
NIP 779-23-71-246 REGON 301375359

Inwestor:
Wielkopolski Zarząd Dróg Wojewódzkich
ul. Wilczak 51, 61-623 Poznań

Nazwa inwestycji:
Rozbudowa drogi wojewódzkiej nr 305 na odcinku
od m. Mochy do granicy Powiatu Leszczyńskiego

Branża: TELEKOMUNIKACYJNA

Stadium dokumentacji: PB/PW

Stanowisko	Imię i nazwisko	Nr uprawnień specjalność	Podpis
Projektant	inż. Ireneusz Berger	0562/97/U spec. telekomunikacyjna	
Sprawdzający	Zbigniew Anioła	0277/96/U spec. telekomunikacyjna	

Tytuł rysunku: Plan sytuacyjny

Nr 2.9

Nr umowy: 534/60.WZP/15 z dnia 20.07.2015 r.

Data opracowania: 10/2016

Skala: 1:500